

FRÜHLINGS MEISTERSCHAFT | 2015

ORGANISATOR
TV TRUBSCHACHEN



SCHULHAUS TRUBSCHACHEN

SAMSTAG 23.MAI

klein und fein



Als kleine und feine Kunden-Genossenschaft setzen wir auf solides Versicherungshandwerk in den ländlichen Gebieten der Schweiz. Privatpersonen, Landwirte und KMU zählen auf uns – seit 1874.

Ortsagentur Trubschachen

Beat Wittwer

Tel. 034 409 65 67

www.emmental-versicherung.ch

emmental

versicherung



jutzi kreativ
3555 Trubschachen • T 034 495 51 30

... im grünen Bereich



INHALTSVERZEICHNIS

Grusswort des OK-Präsidenten	4
Informationen A–Z	5
Organisationskomitee	9
Ehrengäste	11
Durchführender Verein	12
Wettkämpfe / Wettkampfleitung	13
Wettkampfprogramm Turnerninnen und Turner	14
Teilnehmende Vereine	15
Zeitplan pro Anlage	16
Weisungen der Wettkampfleitung	18
Anfahrtsplan	20
Situationsplan	21
Festwirtschaft	22
Bar und Übernachten	23

GRUSSWORT DES OK-PRÄSIDENTEN

Liebe Turnerinnen und Turner
Liebe Gäste

Herzlich willkommen im Herzen des Emmentals! Wir freuen uns sehr, erstmals in der 77-jährigen Geschichte des Turnvereins Trubschachen die Frühlingsmeisterschaften im Vereinsturnen hier in Trubschachen durchzuführen.

Seit 1939 wird in Trubschachen geturnt. Anfänglich noch als Sportverein Trubschachen erfolgte 1941 die Umbenennung in Turnverein Trubschachen. Damit war die Voraussetzung geschaffen, dass der noch junge Verein in den Turnverband Aufnahme fand und somit auch an Turnfesten starten konnte. Bis heute ist und bleibt der Start an einem Turnfest nicht nur für den Turnverein Trubschachen der Saisonhöhepunkt. Als ideale Vorbereitung für die Saison und als erster wettkampfmässiger Formtest gegen die befreundeten Vereine hat sich ebenfalls seit vielen Jahren die Frühlingsmeisterschaft des TBOE etabliert und bewährt. Zahlreiche Menschen ermöglichten die aktuelle und die vergangenen Frühlingsmeisterschaften. Ohne grosszügige Sponsoren und Gönner, ohne engagierte Helferinnen und Helfer und ohne verlässliche Kampfrichterinnen und Kampfrichter wäre es uns nicht möglich, einen solchen Anlass zu organisieren. Aber erst mit den teilnehmenden Vereinen und ihren Athletinnen und Athleten macht ein solcher Anlass Sinn und Spass; ihnen allen sei an dieser Stelle herzlich gedankt, hier im Herzen des Emmentals!

Marc Blunier
OK-Präsident

INFORMATIONEN A–Z

Abfall/Entsorgung

Wir achten auf eine umweltgerechte Entsorgung. Auf allen Wettkampfanlagen und auf dem Festgelände sind genügend Abfalleimer aufgestellt. PET-Flaschen gehören in die separaten PET-Sammelbehälter. Bitte helft mit, das Gelände sauber zu halten!

Alkohol

Es erfolgt kein Alkoholausschank an Jugendliche unter 16 Jahren und kein Ausschank von gebrannten Wassern sowie Alcopops an Jugendliche unter 18 Jahren.

Anreise

Die Anreise zum Festgelände und zu den Parkplätzen ist beschildert. Für die Anreise mit dem Auto stehen genügend Parkplätze zur Verfügung (siehe auch «Anfahrtsplan» auf Seite 20).

Bancomat

Ein Bancomat befindet sich bei der Valiant Bank / Notariat Leuenberger, an der Bahnhofstrasse 9.

Drogen

Jeglicher Handel, Konsum und Besitz von Betäubungsmitteln, einschliesslich Haschisch, ist gemäss schweizerischem Gesetz verboten. Zuwiderhandlungen werden angezeigt.

Fundbüro

Fundgegenstände können im Rechnungsbüro abgegeben bzw. abgeholt werden. Ab Dienstag, 26. Mai, bis 12. Juni 2015 können diese bei Beat Haldemann (info@haldemannmuehle.ch / 034 495 51 09) nach vorgängiger Kontaktaufnahme abgeholt werden. Für den Versand wird eine Pauschale von CHF 10.– erhoben. Nicht abgeholte Gegenstände gehen ab dem 13. Juni 2015 in das Eigentum des Organizers über.

Garderoben/Duschen

Garderoben mit Duschen befinden sich in der Turnhalle Hasenlehn sowie in der Mehrzweckanlage.

Öffnungszeiten

Samstag, 23. Mai 2015, 07.00 bis 20.00 Uhr

Gewässer

Unmittelbar dem Festplatz entlang verläuft der Dorfbach Ilfis. Der Organisator lehnt jegliche Haftung für Badeunfälle oder Unfälle am Gewässer ab und weist auf die Gefahren von stehenden sowie fließenden Gewässern ausdrücklich hin.

Haftung

Der Organisator lehnt jegliche Haftung für Unfall und Diebstahl ab.

Informationsstelle

Die Informationsstelle befindet sich im Schulhaus Hasenlehn.

Öffnungszeiten:

Samstag, 23. Mai, 08.00 bis 18.00 Uhr

Parkplätze

Fahrzeuge dürfen nur auf den signalisierten und zugewiesenen Parkplätzen abgestellt werden. Die Parkplätze sind signalisiert und werden durch einen Verkehrsdienst eingewiesen. Fahrzeuge, welche an unerlaubten Standorten abgestellt sind oder den Verkehr behindern, werden auf Kosten des Fahrzeughalters abgeschleppt.

Rauchen

Die Frühlingsmeisterschaft 2015 steht für eine rauchfreie Veranstaltung ein. Als rauchfrei gelten geschlossene Räume (inkl. Festzelt) sowie das Gelände, auf welchem Sport betrieben wird und von wo aus das sportliche Geschehen beobachtet werden kann.

Sanität/Samariterposten

Die Sanitätsposten sind entsprechend gekennzeichnet.

Öffnungszeiten Samariterposten Hasenlehn, Samstag, 23. Mai, 08.00 bis 18.00 Uhr

Öffnungszeiten Samariterposten MZA, Samstag, 23. Mai, 08.00 bis 18.00 Uhr

Sachbeschädigungen

Sachbeschädigungen (z. B. demolierte Tische, Bänke oder Einrichtungen) werden nicht geduldet. Für allfällige Schäden werden die Verursacher oder deren Vereine haftbar gemacht.

Siegerehrungen/Auszeichnungen

Siehe «Wettkampfprogramm Turnerninnen und Turner» auf Seite 14.

Toiletten

Es stehen Toiletten auf dem Festareal, in den Turnhallen und bei der Unterkunft zur Verfügung.

Unterkunft

Eine Unterkunft steht den Vereinen zur Verfügung, sofern sich der Verein für eine Übernachtung angemeldet hat.

Verbote

Das Mitbringen von Alkohol, Glas, Dosen, Feuerwerkskörpern, Waffen und anderen gefährlichen Gegenständen ist nicht gestattet.

Vereinscouverts/Leiterpreise

Die kompletten Vereinsunterlagen Aktive bis Senioren werden nach der Siegerehrung abgegeben. Ein Nachversand erfolgt nicht.

Versicherung

Die als turnende STV-Mitglieder deklarierten Teilnehmer/-innen sind gemäss Reglement bei der SVK des STV gegen Haftpflicht, Brillenschäden und Unfallzusatz versichert.

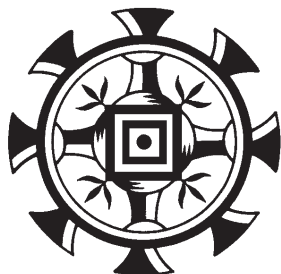

Haldemann Mühle AG

Postfach 869
Oberstrasse 20
CH-3550 Langnau i.E.
Tel ++41 (0)34 402 45 52
Fax ++41 (0)34 402 45 62
www.kunzmeng.ch

Ingenieurbüro
**Kunz
& Meng GmbH**
Maschineningenieure FH

Schreinerei Roth

www.schreinerei-roth.ch • 034 495 52 08

Produktion

Schreinerei Roth AG
Trubstrasse 7
3555 Trubschachen

Schauraum

Roth-Küchen
Dorfstrasse 5
3555 Trubschachen

Ausstellung

Hüsler Nest & Hölziges
Alleestrasse 11
3550 Langnau

VALIANT

ORGANISATIONSKOMITEE

OK-Präsident:	Marc Blunier
Personal:	Markus Bigler
Sekretariat:	Michele Corti
Sponsoring und Finanzen:	Patrick Locher
Festwirtschaft:	Beat Haldemann
Bau:	Patrick Zaugg, Stefan Kaufmann
Festführer:	Michael Blaser
Verkehr:	Roland Stettler
Wettkampfleitung TBOE:	Thomas Müller
Sanitätsdienst:	Samariterverein Langnau

Göner:

Genossenschaft Migros Aare
BEKB | BCBE
Otto's AG

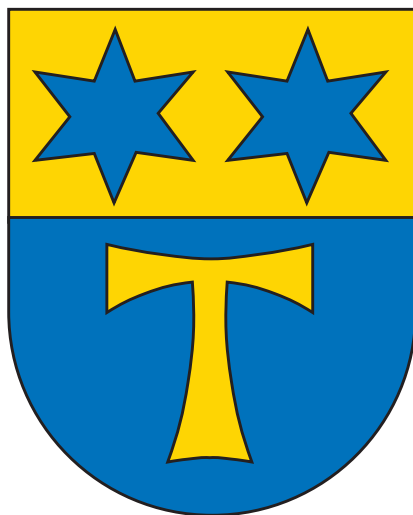

Einwohnergemeinde Trubschachen

**Maximau
isch**

**THUNER
BNU**

Thuner Bau AG
Bauunternehmung
3555 Trubschachen
T 034 495 59 81
F 034 495 64 82

info@thunerbauag.ch
www.thunerbauag.ch

EHRENGÄSTE

Turnverbände:	Vorstand Turnverband Bern Oberaargau-Emmental TBOE Geschäftsstelle Turnverband Bern Oberaargau-Emmental
Gemeindevertreter:	Gemeinderat Trubschachen
Turnverein Trubschachen:	Vorstand Turnverein Trubschachen Ehrenmitglieder Turnverein Trubschachen OK Frühlingsmeisterschaft 2015
Sponsoren:	Alle Sponsoren und Gönner der Frühlingsmeisterschaft 2015
Anwohner:	Alle Anwohner des Festgeländes

Das Apéro für die Ehrengäste findet um 13.30 Uhr in der Festwirtschaft statt.

Silbersponsoren:

ZIMMEREI
HIRSCHI

Jürg Hirschi

Mobile 079 335 94 78
juerg@zimmereihirschi.ch

Sägegasse 84, 3556 Trub
Tel. 034 495 62 35
Fax 034 495 62 38
info@zimmereihirschi.ch
www.zimmereihirschi.ch

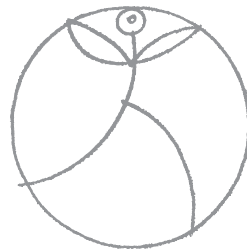

BAHNHOF APOTHEKE DROGERIE

Dorfstrasse 2, 3550 Langnau, 034 402 12 55, www.panakeia.ch

DURCHFÜHRENDER VEREIN

Turnverein Trubschachen

Weitere Infos sind auf unserer Homepage unter <http://www.tvtrubschachen.ch> zu finden.



Silbersponsoren:

Finkam

Handwerk Holz und Garten



Elias Finkam

079 743 55 39, www.finkam.ch



Landi
 REGION LANGNAU AG
www.landiregionlangnau.ch

LANDI Laden Zollbrück
 Dorfstrasse 47, 3436 Zollbrück
LANDI Laden Signau
 Dorfstrasse 73, 3534 Signau

TopShop **AGROLA**
 the swiss energy

Ihr Einkaufsparadies

- Grosses Agrar-Lager
- Alles für Haus und Garten
- Gross- und Kleintierfutter
- AGROLA-Tankstelle





WETTKÄMPFE / WETTKAMPFLEITUNG

Wettkampfplätze

Disziplin

Gymnastik Bühne
Gymnastik Kleinfeld
Geräteturnen
Pendelstafetten
Schleuderball
Kugelstossen
Weitsprung
Fit & Fun

Anlagen

Tartanplatz (mit Teppich)
Rasen
Mehrzweckhalle
Rasen
Rasen
Kugelstossanlage Beton
Tartan
Wiese

Die Disziplinen werden bei Schönwetter und Schlechtwetter auf den gleichen Anlagen durchgeführt.

Wettkampfleitung

Gesamtleitung

Thomas Müller

Gymnastik

Philipp Burkhard

Geräteturnen

Barbara Werthmüller

Leichtathletik

Vanessa Bigler

Fit & Fun

Rosmarie Schneider

Rechnungsbüro

Thomas Müller

Speaker

Gabriele Kindler und Peter Mathys

WETTKAMPFPROGRAMM TURNERNINNEN UND TURNER

08.00 Uhr	Wettkampfbeginn Vorrunde schätzbare Disziplinen
09.00 Uhr	Wettkampfbeginn der LA-Disziplinen
12.30 Uhr	Wettkampfbeginn Rückrunde schätzbare Disziplinen
13.00 Uhr	Wettkampfbeginn der Fit & Fun-Disziplinen
16.45 Uhr	Beginn der Final-Wettkämpfe Pendelstafetten
ca. 18.00 Uhr	Rangverkündigung

Silbersponsoren:



V Ö G E L I

Marketingproduktion & Druck

Renato Stauffer
Getränkehandel
Güterstrasse 19
3550 Langnau i.E.



stauffer



TEILNEHMENDE VEREINE

No	Verein	Disziplinen													
1	Attiswil	DTV/TV	8:00 SSB	9:00 GYK	10:00 KU	10:30 KU	11:30 WE	12:30 SSB	13:30 GYK	14:30 SB	15:00 SB	16:00 PSMi			
2	Bärau	TV	9:00 WE	9:30 WE	13:00 SB	13:30 SB	14:30 KU	15:00 KU	16:00 PSMi	16:30 PSTu					
3	Bierenz	TV	10:15 GYK	14:45 GYK		13:50 BO									
4	Center Emme	GVM	8:15 GYB	9:20 BO	12:45 GYB	13:50 BO									
5	Eriswil	TV	9:00 SB	9:30 SB	10:30 WE	11:00 WE	13:00 KU	13:30 KU	15:45 PSMi	16:30 PSTu	16:45 PSTi				
6	Gondiswil	TV	10:00 SB	13:00 WE	14:00 KU	16:15 PSTu									
7	Gondiswil	DR	13:20 FF	13:50 FF	14:20 FF										
8	Gondiswil	MR	14:00 FF	14:30 FF	15:00 FF										
9	Hasle-Rüegsau	FTV	13:30 FF	14:00 FF	14:30 FF										
10	Inkwil	DTV	8:30 GYB	11:05 GK	13:00 GYB	15:35 GK									
11	Kirchberg	Jugend	10:05 GK	11:25 SP	14:35 GK	15:55 SP									
12	Kirchberg	TV	8:20 SR	9:15 GYK	10:45 GK	12:50 SR	13:45 GYK	15:15 GK							
13	Kirchberg	Männer/Frauen TV	13:00 FF	13:10 FF	13:30 FF	13:40 FF	14:00 FF	14:10 FF							
14	Koppigen	TV	8:00 GYB	9:30 GYK	10:30 SB	12:30 GYB	14:00 GYK	15:00 WE	16:45 PSTi						
15	Langerthal	STV	9:00 BO	13:30 BO											
16	Melchnau	TV	8:45 GYK	9:45 GK	13:15 GYK	14:15 GK									
17	Oberburg	TV	8:40 SR	10:00 GYK	11:00 SB	12:00 WE	13:10 SR	14:30 GYK	16:15 PSTu	16:45 PSTi					
18	Roggwil	TV	9:30 KU	10:30 GYK	12:30 SB	13:30 WE	15:00 GYK	15:45 PSMi							
19	Trub	TV	9:00 KU	10:00 WE	12:00 SB	16:15 PSTu									
20	Trubschachen	DR	22:5 KU	22:5 SB											
21	Trubschachen	TV	22:5 KU	22:5 KU	22:5 SB	22:5 SB	22:5 WE	15:45 PSMi							
22	Ursenbach	TV	9:45 GYK	11:00 KU	14:15 GYK	15:45 PSMi									
23	Utzenstorf	TV	11:30 KU	14:00 SB											
24	Wiedlisbach	TV	10:25 GK	11:30 SB	12:30 KU	14:55 GK	16:00 PSMi	16:30 PSTu							
25	Wohlen	LAC	14:00 WE	14:30 WE	16:00 PSMi	16:45 PSTi									
26	Wynggen	TV	13:40 FF	13:50 FF	14:10 FF	14:20 FF	14:40 FF	14:50 FF							

ZEITPLAN PRO ANLAGE

Schleuderball		
No.	Verein	Zeit
20	DR Trubschachen	Freitag
21	TV Trubschachen 1	Freitag
21	TV Trubschachen 2	Freitag
5	TV Eriswil 1	09.00
5	TV Eriswil 2	09.30
6	TV Gondiswil	10.00
14	TV Koppigen	10.30
17	TV Oberburg	11.00
24	TV Wiedlisbach	11.30
19	TV Trub	12.00
18	TV Roggwil	12.30
2	TV Bärau 1	13.00
2	TV Bärau 2	13.30
23	TV Utzenstorf	14.00
1	DTV/TV Attiswil 1	14.30
1	DTV/TV Attiswil 2	15.00

Kugelstossen		
No.	Verein	Zeit
20	DR Trubschachen	Freitag
21	TV Trubschachen 1	Freitag
21	TV Trubschachen 2	Freitag
19	TV Trub	09.00
18	TV Roggwil	09.30
1	DTV/TV Attiswil 1	10.00
1	DTV/TV Attiswil 2	10.30
22	TV Ursenbach	11.00
23	TV Utzenstorf	11.30
24	TV Wiedlisbach	12.30
5	TV Eriswil 1	13.00
5	TV Eriswil 2	13.30
6	TV Gondiswil	14.00
2	TV Bärau 1	14.30
2	TV Bärau 2	15.00

Weitsprung		
No.	Verein	Zeit
21	TV Trubschachen	Freitag
2	TV Bärau 1	09.00
2	TV Bärau 2	09.30
19	TV Trub	10.00
5	TV Eriswil 1	10.30
5	TV Eriswil 2	11.00
1	DTV/TV Attiswil	11.30
17	TV Oberburg	12.00
6	TV Gondiswil	13.00
18	TV Roggwil	13.30
25	LAC Wohlen 1	14.00
25	LAC Wohlen 2	14.30
14	TV Koppigen	15.00

Fit & Fun				
No.	Verein	Aufg. 2a	Aufg. 1b	Aufg. 3a
		Zeit	Zeit	Zeit
13	Frauen/Männer Kirchberg 1	13.00	13.30	14.00
13	Frauen/Männer Kirchberg 2	13.10	13.40	14.10
7	DR Gondiswil	13.20	13.50	14.20
9	FTV Hasle-Rüegsau	13.30	14.00	14.30
26	TV Wynigen 1	13.40	14.10	14.40
26	TV Wynigen 2	13.50	14.20	14.50
8	MR Gondiswil	14.00	14.30	15.00



Geräteturnen Mehrzweckanlage				
No.	Verein	Disz.	Vorm.	Nachm.
1	DTV/TV Attiswil	SSB	08.00	12.30
12	TV Kirchberg	SR	08.20	12.50
17	TV Oberburg	SR	08.40	13.10
15	STV Langenthal	BO	09.00	13.30
4	Gym Center Emme	BO	09.20	13.50
16	TV Melchnau	GK	09.45	14.15
11	Jugend Kirchberg	GK	10.05	14.35
24	TV Wiedlisbach	GK	10.25	14.55
12	TV Kirchberg	GK	10.45	15.15
10	DTV Inkwil	GK	11.05	15.35
11	Jugend Kirchberg	SP	11.25	15.55

Gymnastik Kleinfeld (Rasen)				
No.	Verein	Disz.	Vorm.	Nachm.
16	TV Melchnau	GYK	08.45	13.15
1	DTV/TV Attiswil	GYK	09.00	13.30
12	TV Kirchberg	GYK	09.15	13.45
14	TV Koppigen	GYK	09.30	14.00
22	TV Ursenbach	GYK	09.45	14.15
17	TV Oberburg	GYK	10.00	14.30
3	TV Brienz	GYK	10.15	14.45
18	TV Roggwil	GYK	10.30	15.00

Gymnastik Bühne (Hartplatz)				
No.	Verein	Disz.	Vorm.	Nachm.
14	TV Koppigen	GYB	08.00	12.30
4	Gym Center Emme	GYB	08.15	12.45
10	DTV Inkwil	GYB	08.30	13.00

Pendelstafette Turnerinnen		
No.	Verein	Zeit
5	TV Eriswil	16.45
14	TV Koppigen	16.45
17	TV Oberburg	16.45
25	LAC Wohlen	16.45

Direkt im Finale
Direkt im Finale
Direkt im Finale
Direkt im Finale

Pendelstafette Mixed		
No.	Verein	Zeit
5	TV Eriswil	15.45
18	TV Roggwil	15.45
21	TV Trubschachen	15.45
23	TV Ursenbach	15.45
1	DTV/TV Attiswil	16.00
2	TV Bärau	16.00
24	TV Wiedlisbach	16.00
25	LAC Wohlen	16.00
Finalläufe der vier Zeitschnellsten		17.00

Pendelstafette Turner		
No.	Verein	Zeit
6	TV Gondiswil	16.15
17	TV Oberburg	16.15
19	TV Trub	16.15
2	TV Bärau	16.30
5	TV Eriswil	16.30
24	TV Wiedlisbach	16.30
Finallauf der vier Zeitschnellsten		17.15

WEISUNGEN DER WETTKAMPFLEITUNG

Abwicklung des Wettkampfes

1. Die LeiterInnen melden sich 10 Minuten vor Wettkampfbeginn beim Kampfgericht oder bei den Platzchefs der entsprechenden Disziplin.

Die Notenblätter der Leichtathletik- und Fit & Fun-Disziplinen befinden sich auf den Anlagen. Es ist keine Anmeldung mehr nötig. Die Anlagenbelegung ist im Zeitplan pro Anlage aufgeführt.

Geräteturnen:

Seillänge der Schaukelringe: 6,80 m 6 Paare

Sicherheitshinweis:

Die Sicherheitsbügel der Schaukelringanlage müssen während der Vorführung geschlossen sein. Die Ringhöhe ist mit Matten zu regulieren. Hierzu stehen am Anlass 54 Normalmatten zur Verfügung.

Pendelstafette:

Die Pendelstafette (60 m, Doppelprogramm) findet auf dem Rasen statt. Nagelschuhe sind erlaubt.

2. Die Wettkampfzeiten im Zeitplan pro Anlage sind verbindlich. Die Vereine haben sich vorher einzuturnen.

3. Ein Drittel der Vereine wird ausgezeichnet. Die Ranglisten werden wie folgt erstellt:

Schätzbare Disziplinen:

– Gymnastik Kleinfeld, Gymnastik Bühne und Geräteturnen

Leichtathletik:

– pro Disziplin (WE, KU, SB, PS Turnerinnen, PS Turner, PS Mixed)

Fit & Fun:

– eine Gesamtrangliste im Fit & Fun

Einrichtungen und Anlagen

1. Für Vorführungen mit Musik stellt der Organisator Verstärkeranlagen mit CD-Playern und USB-Anschluss zur Verfügung. Die CD / der USB Stick ist 10 Minuten vor Wettkampfbeginn bei der Musikanlage der entsprechenden Disziplin abzugeben. Sie darf nur das für die Vorführung benötigte Musikstück (1 Track) enthalten. Die CD-Hülle und die CD / der Stick sind mit dem Vereinsnamen zu beschriften. Im Weiteren ist eine entsprechende Ersatz-CD bereitzuhalten.

Wir möchten darauf hinweisen, dass das Abspielen jeglicher Art von Tonträgern dem Urheberrecht untersteht. Selbstgebrannte CDs oder Sticks fallen unter dieses Urheberrecht. CDs herstellen ist entgegen der allgemeinen Meinung nur für den privaten Gebrauch gestattet. Das Abspielen an Wettkämpfen oder Anlässen ist öffentlich.

Der Turnverband Bern Oberaargau-Emmental und der Organisator übernehmen keinerlei Haftung für das Abspielen von nicht bewilligten Tonträgern.

2. Jeder Verein ist selber für das Einrichten der für den Wettkampf benötigten Geräte verantwortlich und räumt diese nach dem Einsatz wieder weg.

Rangverkündigung

Die Rangverkündigung findet ab ca. 18.00 Uhr statt.

Die auszuzeichnenden Vereine haben mindestens mit einer 2er-Delegation (z. B. LeiterIn und FahnenträgerIn) anwesend zu sein.

Schlussbestimmung

Im Übrigen gelten die Wettkampfvorschriften vom Dezember 2013.

Turnverband Bern Oberaargau-Emmental

Thomas Müller

Gesamtwettkampfleitung

ANFAHRTSPLAN

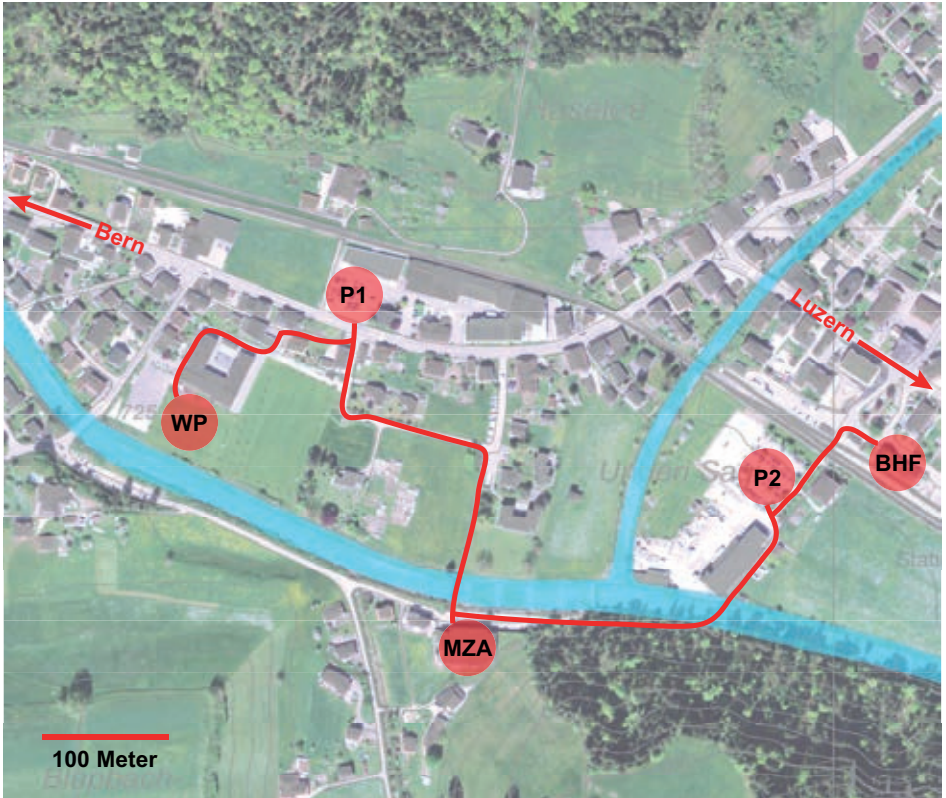

Legende:

P1 und P2: Parkplätze

BHF: Bahnhof

MZA: Mehrzweckanlage

WP: Wettkampfpfad

Die Fusswege zwischen den Wettkampfpfäden und dem Bahnhof respektive den Parkplätzen sind rot eingezeichnet.

Anfahrt mit dem Auto:

Von Bern/Burgdorf: Parkplatz P1 ca. 500 Meter nach der Dorfeinfahrt auf der linken Seite.
 Von Luzern: ca. 500 Meter nach der Dorfeinfahrt links auf den Bahnhofplatz einbiegen. Der Parkplatz P2 befindet sich direkt hinter dem Bahnhofplatz.
 Zur Zufahrt bitte Wegweiser und Anweisungen des Einweisungspersonals beachten.

Anfahrt mit dem Zug:

BLS-Station «Trubschachen» auf der Strecke Bern–Langnau–Luzern.

SITUATIONSPLAN

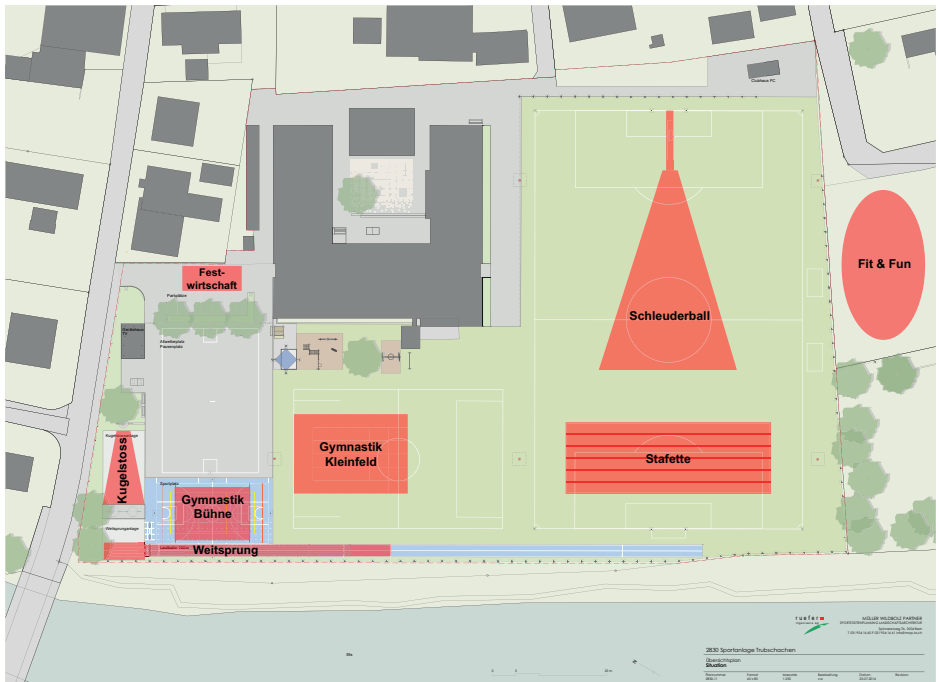

FESTWIRTSCHAFT

Essen

	Preis inkl. MWST
Schweinssteak mit Brot	Fr. 9.00
Bratwurst mit Brot	Fr. 6.00
«Hörnli u Ghackets»	Fr. 10.00
Grüner Salat	Fr. 4.00
Sandwiches (Schinken oder Salami)	Fr. 5.00
Diverse Backwaren	Fr. 1.50
Glacéstand von Christian Reber	
Chrigu's Glacé, isch Klasse!	

Das Fleisch stammt aus CH-Produktion

Getränke

		Preis inkl. MWST
Weisswein Chasselas de Satigny *	50 cl	Fr. 14.00
Rotwein Salvagnin *	50 cl	Fr. 14.00
Burgdorfer hell, offen in Becher *	40 cl	Fr. 5.00
Burgdorfer hell, in Flasche *	50 cl	Fr. 6.00
Burgdorfer spezial, in Flasche *	50 cl	Fr. 6.00
Nature	50 cl	Fr. 3.50
Ice-Tea	50 cl	Fr. 4.00
Rivella Rot	50 cl	Fr. 4.00
Rivella Blau	50 cl	Fr. 4.00
Rivella Cliq	50 cl	Fr. 4.00
Michel Schorle	50 cl	Fr. 4.00
Coca-Cola	50 cl	Fr. 4.00
Kaffee crème		Fr. 3.00
Turnerkafi *		Fr. 5.00

* Unterliegen dem Jugendschutzkonzept.

BAR UND ÜBERNACHTEN

Ab 18.00 Uhr Barbetrieb mit DJ in der Turnhalle Hasenlehn direkt neben der Wettkampfanlage.

Die Übernachtungsmöglichkeit für die angemeldeten Vereine befindet sich in der Mehrzweckanlage Trubschachen. Wir bitten alle Turnerinnen und Turner, die Weisungen des OKs zu befolgen sowie das Nachtruhebedürfnis der Anwohner zu respektieren. Weiter ist auch Rücksicht auf schlafende Turnerinnen und Turner zu nehmen.

Das Morgenessen in der Mehrzweckanlage für die übernachtenden Vereine ist vom Turnverein Trubschachen gesponsert.

Anweisungen

- Jeder Verein bestimmt eine verantwortliche Person, welche die Unterkunft übernimmt und ordnungsgemäss wieder abgibt.
- Die Anlage muss bis Sonntag, 24. Mai, 09.00 Uhr geräumt sein.
- Toiletten sind überall ausreichend vorhanden. Duschen stehen in der Mehrzweckanlage zur Verfügung.
- Kissen und Matratzen werden in den Unterkünften ausgelegt. Bettdecken sind keine vorhanden.
- Rauchen und Alkoholkonsum sind in den Unterkünften verboten.
- Für Diebstähle, Unfälle usw. wird jede Haftung abgelehnt.
- Die Anlage muss in ordentlichem Zustand hinterlassen werden. Der Turnverein Trubschachen behält sich vor, Schäden oder Reinigungsarbeiten den verursachenden Vereinen in Rechnung zu stellen.

Goldsporen:

Jakob[®]

Rope Systems



Eine Nasenlänge voraus.



Bernerland Bank AG
Schlossstrasse 3, 3550 Langnau i.E.
www.bernerlandbank.ch

Bernerland | Bank